

(AZ=20.75m)

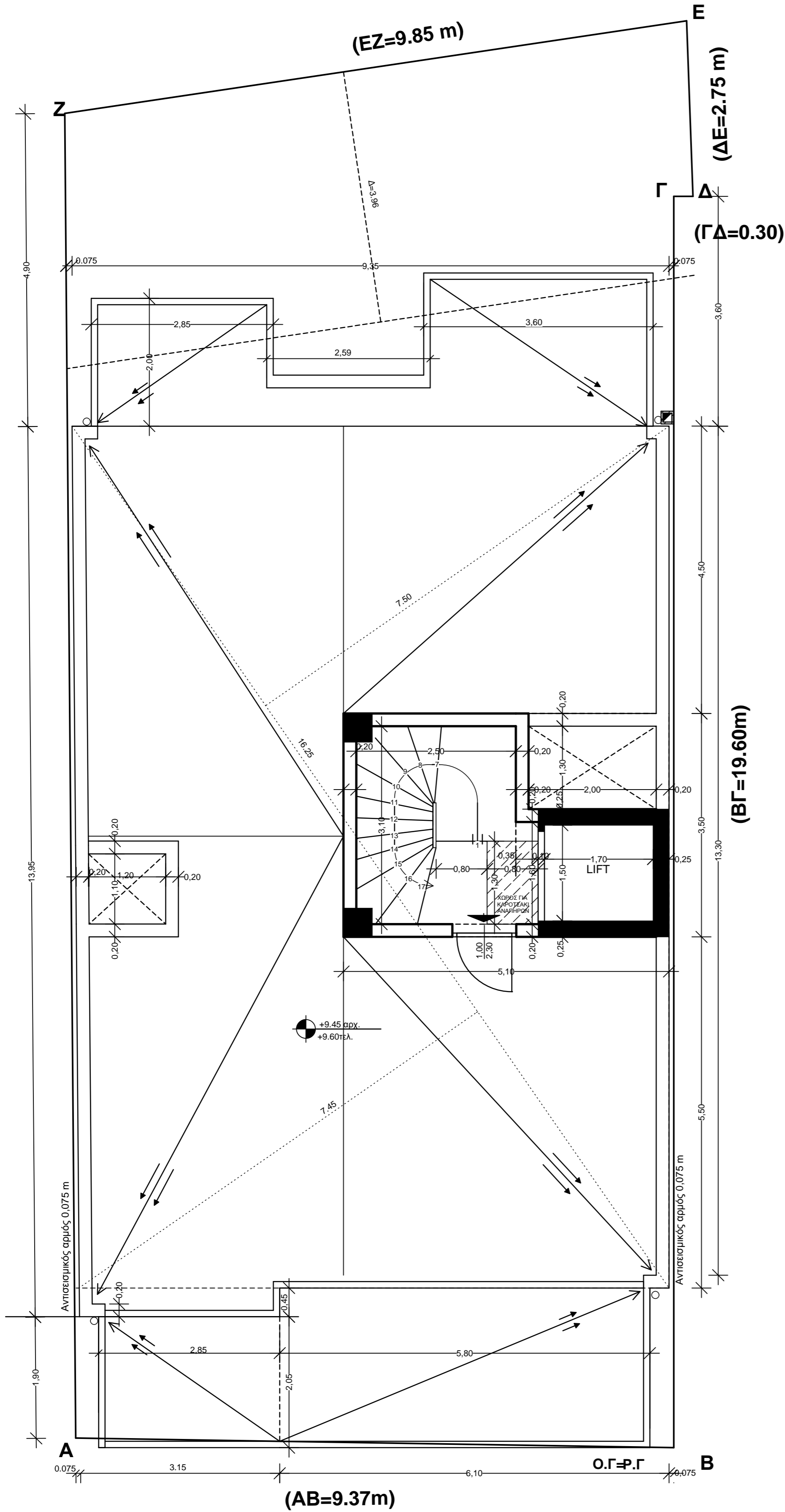

ΟΔΟΣ ΑΛΙΑΚΜΩΝΟΣ ΠΛΑΤΟΥΣ 9.00 m

ΕΜΒΑΔΟΝ ΔΩΜΑΤΟΣ=(5.10\*3.5)-(1.5\*2.20)=14.55m<sup>2</sup>

ΕΡΓΟ : ΑΝΑΘΕΩΡΗΣΗ ΤΗΣ ΥΠ' ΑΡΙΘΜΟΥ 843/10 ΑΔΕΙΑΣ ΓΙΑ ΜΕΡΙΚΗ ΑΛΛΑΓΗ ΑΡΧΙΤΕΚΤΟΝΙΚΩΝ ΚΑΙ ΟΛΩΝ ΤΩΝ ΜΕΛΕΤΩΝ ΣΥΜΦΩΝΑ ΜΕ ΝΟΚ 2012

ΜΕΛΕΤΗΤΕΣ ΟΜΟΡΥΘΜΟΣ ΤΕΧΝΙΚΗ ΕΤΑΙΡΕΙΑ  
ΓΚΟΛΦΙΝΟΠΟΥΛΟΥ ΚΑΤΕΡΙΝΑ ΑΡΧΙΤΕΚΤΩΝ  
ΣΠΥΡΟΠΟΥΛΟΣ ΚΩΝ/ΝΟΣ ΠΟΛΙΤΙΚΟΣ ΜΗΧ.  
ΣΠΥΡΟΠΟΥΛΟΥ ΑΝΝΑ ΠΟΛΙΤΙΚΟΣ ΜΗΧ.

ΘΕΜΑ ΣΧΕΔΙΟΥ

ΑΡΙΘΜΟΣ ΣΧΕΔΙΟΥ

ΚΑΤΟΨΗ ΔΩΜΑΤΟΣ

**A7**

ΚΛΙΜΑΚΑ 1:50

ΧΡΟΝΟΣ ΜΕΛΕΤΗΣ : ΝΟΕΜΒΡΙΟΣ 2013

ΥΠΟΓΡΑΦΗ - ΣΦΡΑΓΙΔΑ