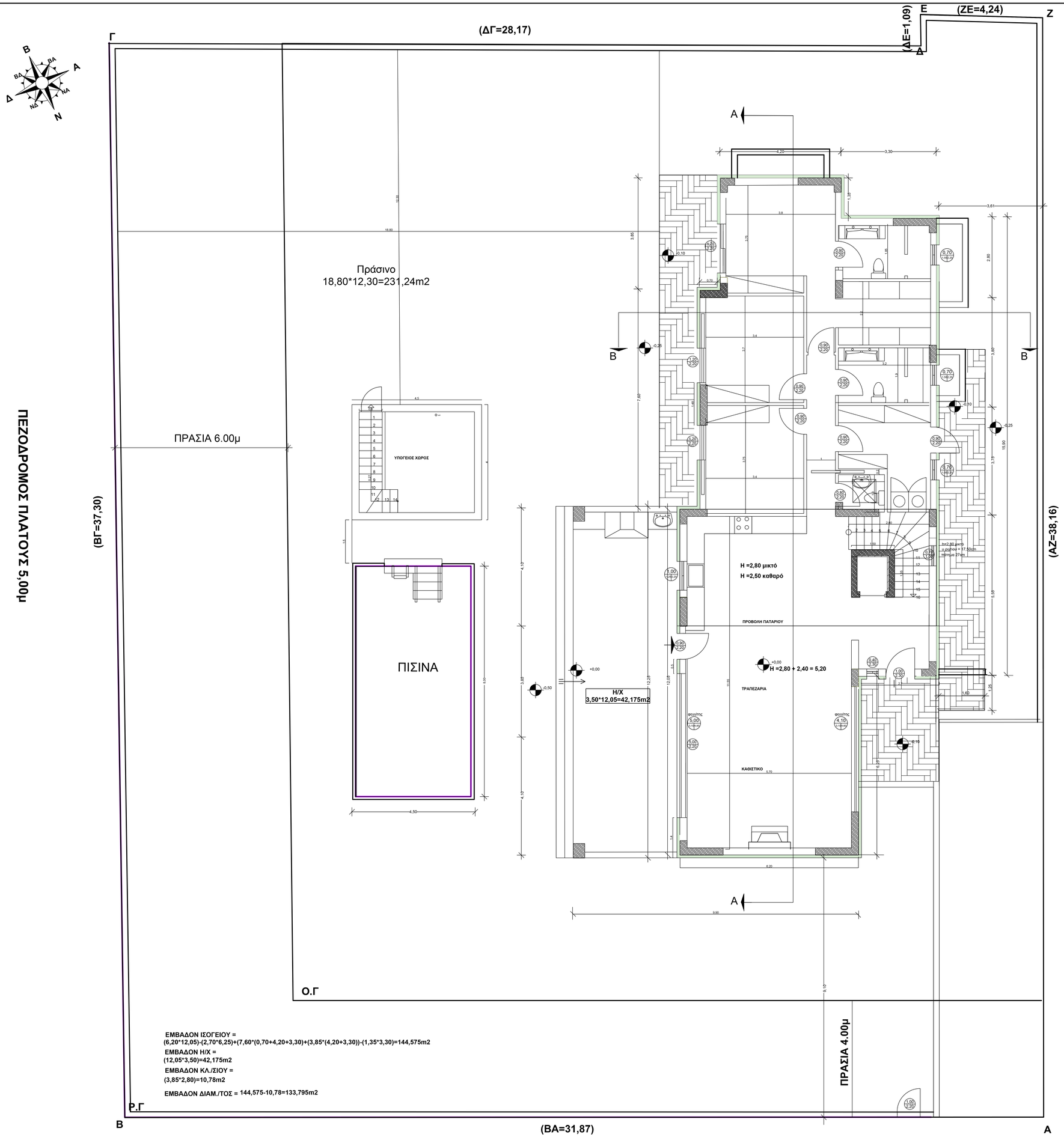

ΕΜΒΑΔΟΝ ΙΣΟΓΕΙΟΥ =
(6,20*12,05)-(2,70*6,25)+(7,60*(0,70+4,20+3,30)+(3,85*(4,20+3,30))-(1,35*3,30)=144,575m2

ΕΜΒΑΔΟΝ Η/Χ =
(12,05*3,50)=42,175m2

ΕΜΒΑΔΟΝ ΚΛ./ΣΙΟΥ =
(3,85*2,80)=10,78m2

ΕΜΒΑΔΟΝ ΔΙΑΜ./ΤΟΣ = 144,575-10,78=133,795m2

ΕΡΓΟΔΟΤΗΣ :

ΕΡΓΟ : ΝΕΑ ΙΣΟΓΕΙΑ ΚΑΤΟΙΚΙΑ ΜΕ ΥΠΟΓΕΙΟ, ΠΑΤΑΡΙ, ΠΙΣΙΝΑ ΚΑΙ ΚΟΠΗ 16 ΔΕΝΤΡΩΝ

ΘΕΣΗ :

ΜΕΛΕΤΗΤΕΣ: ΣΚΟΥΡΛΗ ΠΑΡΑΣΚΕΥΗ
ΔΙΠΛΩΜΑΤΟΥΧΟΣ ΠΟΛΙΤΙΚΟΣ ΜΗΧ.

ΘΕΜΑ ΣΧΕΔΙΟΥ

ΚΑΤΟΨΗ ΙΣΟΓΕΙΟΥ

ΑΡΙΘΜΟΣ ΣΧΕΔΙΟΥ

Α5

ΚΛΙΜΑΚΑ 1:50

ΧΡΟΝΟΣ ΜΕΛΕΤΗΣ : ΙΑΝΟΥΑΡΙΟΣ 2025

ΥΠΟΓΡΑΦΗ - ΣΦΡΑΓΙΔΑ